

## Ufficio tecnico comunale

Incaricato  
**Davide Roncelli**  
091 850 50 37  
davide.roncelli@cugnasco-gerra.ch

Agli utenti interessati

Cugnasco, 27 novembre 2023

## GESTIONE TRAFFICO DI VIA AL BÖCC FASE 1 E 2

### Sistemazione Via Collina e Via Sciarana

Si avvisano gli utenti interessati che, a seguito di un'attenta analisi dei dati ricavati dal censimento dei flussi di traffico di Via al Böcc, si è deciso di optare per l'implementazione di un sistema semaforico per la gestione del traffico transitante nella Via menzionata. **La nuova gestione del traffico sarà attiva dal 4.12.2023 e di principio funzionante nei giorni settimanali, a seconda dell'evoluzione del cantiere.** A tal proposito rinnoviamo l'invito all'adesione al sistema di informazione via Whatsapp Broadcast, per ricevere puntuali aggiornamenti sull'avanzamento del cantiere di Via Sciarana e Via Collina – formulario di adesione consultabile e scaricabile dal sito internet del Comune di Cugnasco-Gerra.

#### Schema ubicazione impianti semaforici e segnaletica verticale:

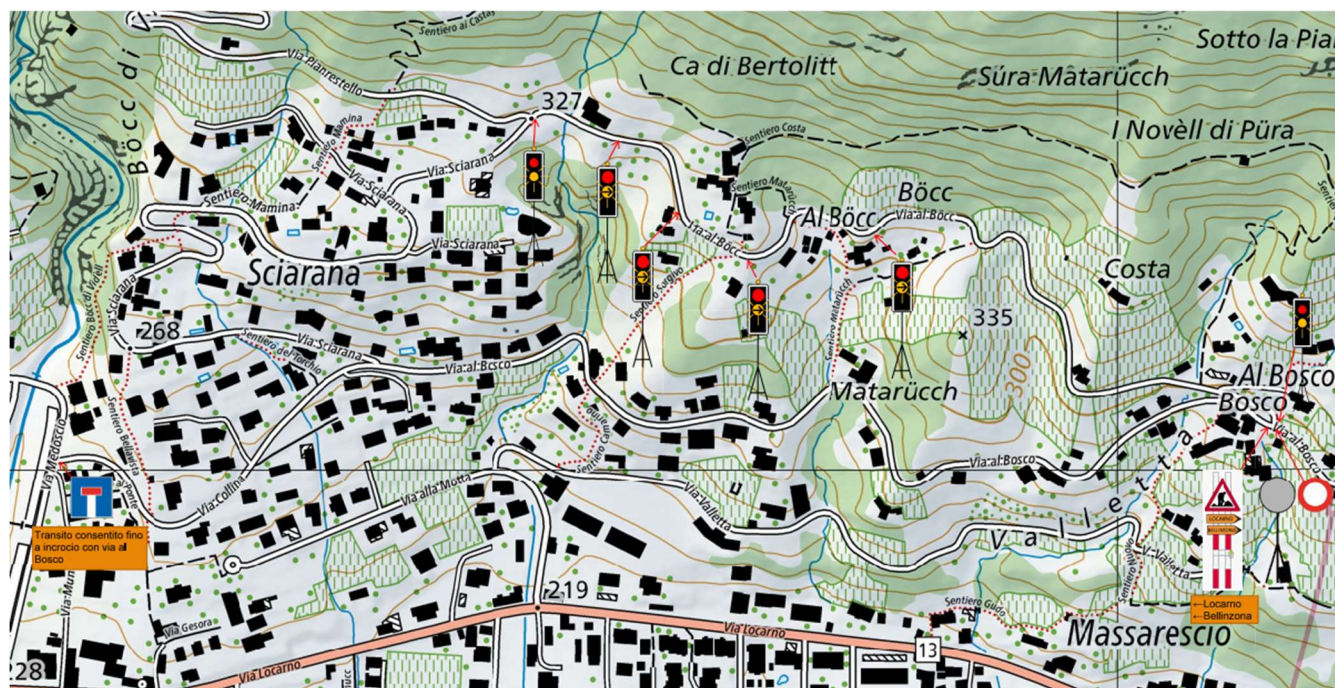



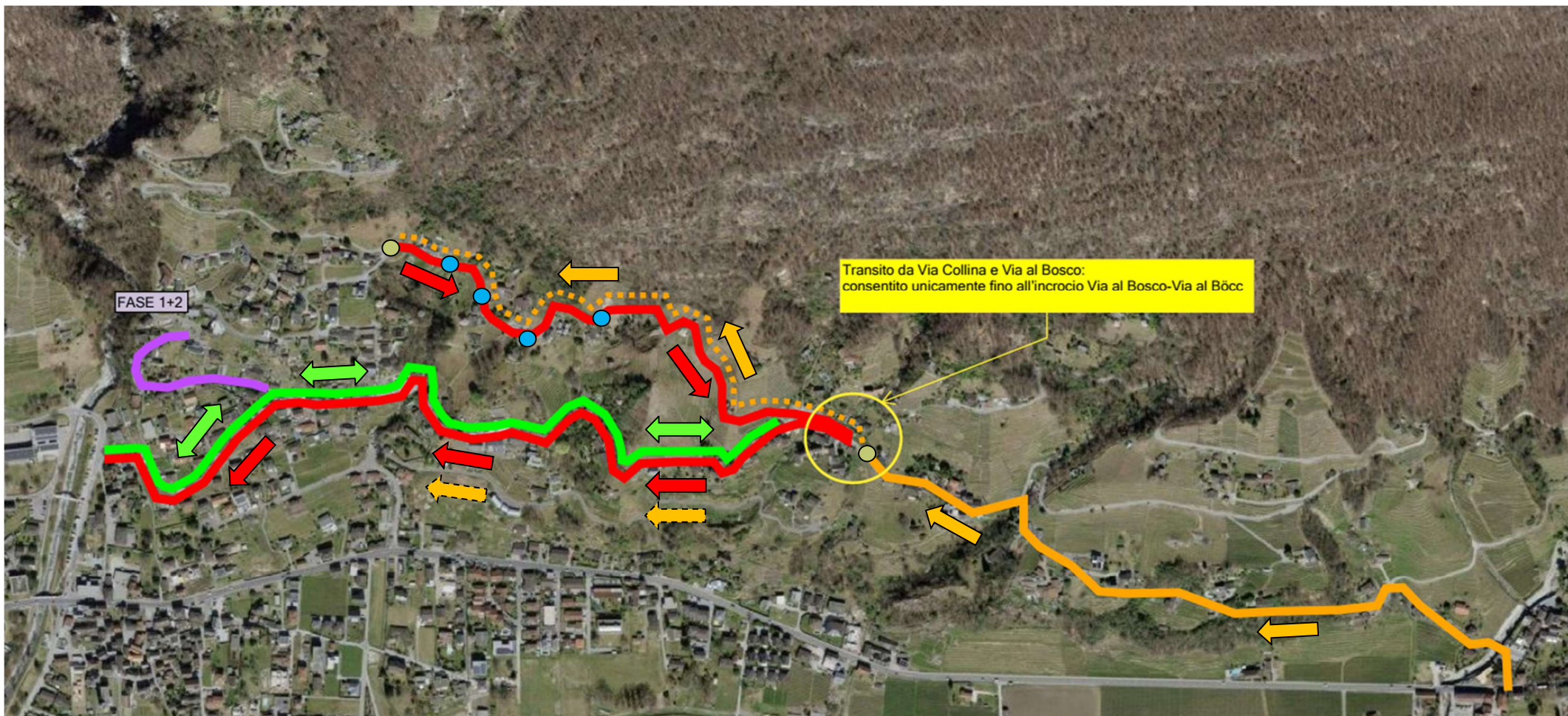

**LEGENDA**

**—** Transito da Sciarana e/o Pianrestello in direzione di Bellinzona o Locarno – **direzione obbligatoria: Via al Böcc - Via al Bosco - Via Collina;**

**Residenti di Via al Böcc - direzione obbligatoria: Via al Böcc - Via al Bosco - Via Collina;**

**●** Nei punti indicati saranno installati dei semafori di richiamo (rosso e freccia gialla lampeggiante) per agevolare la partenza dei residenti lungo la Via al Böcc con il proprio veicolo;

**⦿** Come indicato il transito sarà possibile solo in direzione di Bellinzona e con la freccia gialla lampeggiante.

**—** Ritorno da Bellinzona e/o Locarno in direzione di Sciarana, Pianrestello e al Böcc – **direzione obbligatoria: solo da Malacarne (Gudo) - Via al Böcc;**

**—** Residenti di Via al Bosco – **preferibilmente andata e ritorno da Via Collina - Via al Bosco oppure da Malacarne (vedasi tratto evidenziato in —)**

**○** Ubicazione semafori.